Pizzeria, Restauration rapide licence IV 36 couverts avec terrasse dans une commune dynamique de 3000 habitants,, Saint-James (50240) en France

Annonce **C1303228** mise à jour le **27 mars 2025**

Description de l'activité

Manche - Saint-James (50240) : A céder un fonds de commerce de pizzeria et toute restauration (actuellement pizzeria, plat du jour, vente à emporter) situé dans une commune dynamique de 3000 habitants dans la Baie-du- Mont-Saint-Michel, sur l'axe de l'a84.

Belle affaire en progression constante avec 36 places assises et 28 en terrasse.
Licence IV.

Les honoraires TTC de 8.73 % sont à la charge de l'acquéreur.

Le commerce possède : **une licence IV**, **une terrasse**
Nombre de places en salle : **36**
Nombre de places en terrasse : **28**

Surface commerciale : 620 pi²

Surface totale : 1 030 pi²

Informations sur la cession

Type de cession : fonds de commerce
Prix de cession : **54 800 CAD**

Localisation

Localisation : **Saint-James (50240), Manche, Basse-Normandie**

Nombre d'habitants* à Saint-James : **2 790 (sos villages)**
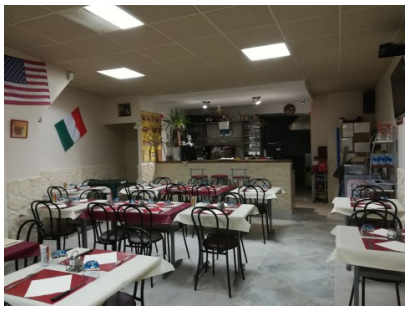
Photos