Plateau de bureau de 179 m2, Saint-Nazaire (44600)

Annonce **C1302542** postée le **17/mars/2025**

Description de l'activité

Loire Atlantique - Saint-Nazaire (44600) : A vendre un plateau de bureau spacieux, très bon état, d'une surface de 179.32 m2 au sol.

Caractéristiques du bien :
- Le plateau comprend : Une entrée / accueil, un open space, une grande salle, un bureau de deux à trois postes de travail, équipé d'une kitchenette. Chauffage clim réversible. Parking en façade de l'immeuble avec 3 emplacements privatifs.

Le plateau de bureau est idéal pour :
- Entreprises administratives.
- Ingénierie, recherche et développement.

Informations complémentaires :
- Ligne de bus, proche d'une zone commerciale.
- Les frais de rédaction d'acte à prévoir.

Surface commerciale : 179 m²

Surface totale : 179 m²

Informations sur la cession

Type d'opération :	Array
Prix :	N.C.

Localisation

Localisation : **Saint-Nazaire (44600), Loire Atlantique, Pays-de-la-Loire**

Nombre d'habitants* à Saint-Nazaire : **68 977 (grande ville)**
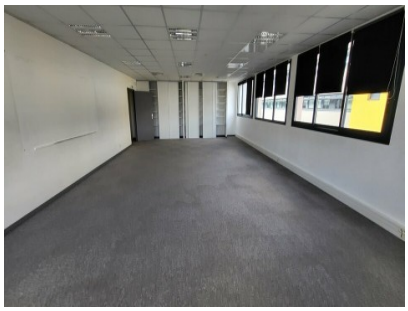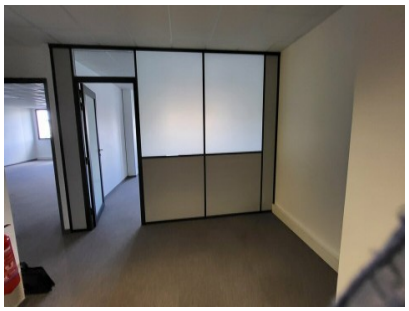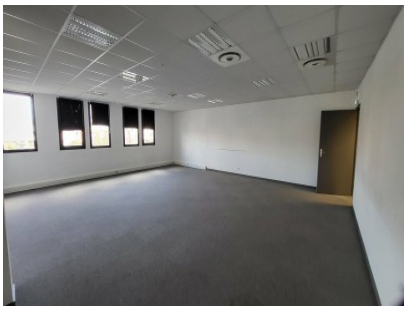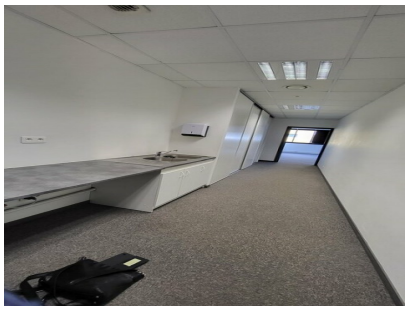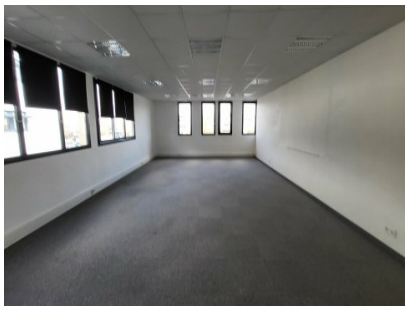
Photos