Plateau de bureau de 473 m2 dans une zone dynamique,, Saint-Nazaire (44600) en France

Annonce **C1302539** postée le **17/mars/2025**

Description de l'activité

Loire Atlantique (44) : A louer un plateau de bureau de 473 m2 à Saint-Nazaire (44600), proche d'un chantier.

Situé au 1er étage, un plateau de bureau d'une surface de 473 m2, comprenant : Accueil, 7 bureaux, 1 salle de réunion, -2 open space, 1 salle de restauration, 2 vestiaires hommes et femmes avec sanitaires et point d'eau, 1 pièce archives, 1 réserve parking en façade de l'immeuble.

Le plateau de bureau est idéal pour :
- Entreprises en relation avec le chantier de l'atlantique, ingénierie, recherche et développement.
- Ligne de bus proche.

Surface commerciale : 473 m²

Surface totale : 473 m²

Informations sur la cession

Type d'opération :	Array
Prix :	N.C.

Localisation

Localisation : **Saint-Nazaire (44600), Loire Atlantique, Pays-de-la-Loire**

Nombre d'habitants* à Saint-Nazaire : **68 977 (grande ville)**
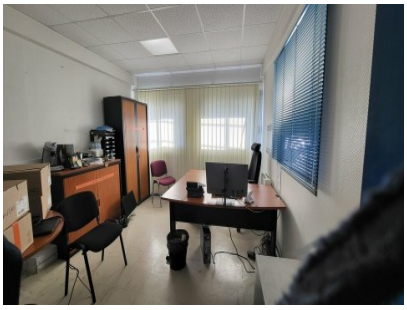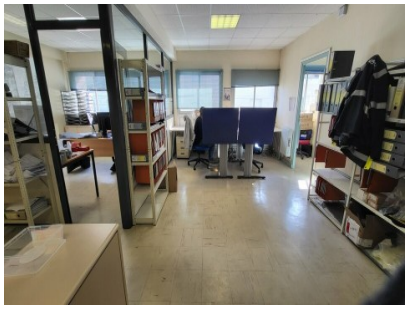
Photos