Bureaux / Locaux professionnels, 250 m2, Marseille 6ème (13006) en France

Annonce **C1301141** postée le **07/mars/2025**

Description de l'activité

En plein cœur du quartier du centre d'affaires du Palais de justice 13006Marseille. Nous vous proposons à la location des bureaux d'exception d'une surface d'environ 250m2 en Rez-de-chaussée et entresol, un cachet de l'ancien préservé avec moulures, cheminées en marbre et bois, boiseries, parquet en marqueterie, climatisation, miroirs d'époque. Ils se composent au niveau supérieur de 3 bureaux et un hall d'entrée et au niveau inférieur de 3 pièces et un hall, une cave de 60m2. Parkings publics, bus et métro Estrangin. Proximité immédiate tunnel Prado carénage et L2.

Surface commerciale : 250 m²

Surface totale : 250 m²

Informations sur la cession

Type d'opération :	Array
Prix :	**4 500 €**

Localisation

Localisation : **Marseille 6ème (13006), Bouches du Rhône, Provence-Alpes-Côte d'Azur**

Nombre d'habitants* à Marseille 6ème : **850 602 (grande ville)**
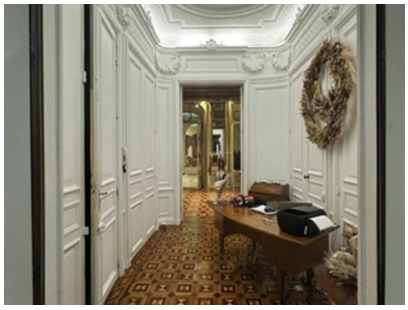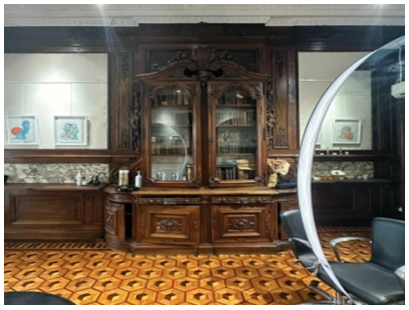
Photos