Bureaux / Locaux professionnels, 70 m2, Chambéry (73000) en France

Annonce **C1300171** postée le **28/février/2025**

Description de l'activité

A LOUER - zone des Landiers - Chambéry (73000) - locaux professionnels / bureaux en rez de chausséee 70m2 environ (disponibilité 110m2 sur demande avec dépôt possible), ouvertures sur rue passante, libres de suite, stationnement devant les locaux.

Surface commerciale : 70 m²

Surface totale : 70 m²

Informations sur la cession

Type d'opération :	Array
Prix :	**1 000 €**
Profil(s) possible(s) :	professionel(s)

Localisation

Localisation : **Chambéry (73000), Savoie, Rhône-Alpes**

Nombre d'habitants* à Chambéry : **58 272 (grande ville)**
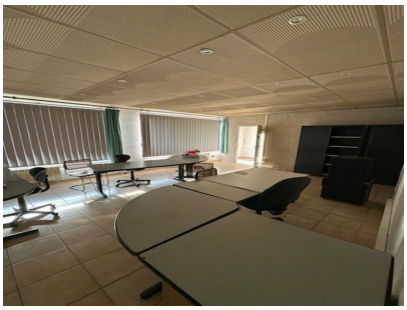
Photos