Restaurant en plein centre ville,, Bergerac (24100) en France

Annonce **C1300068** mise à jour le **13 mai 2025**

Description de l'activité

Dordogne (24) : A vendre le fonds de commerce d'un restaurant clé en main, idéalement situé dans l'hypercentre de Bergerac (24100).

- Emplacement stratégique : Vue imprenable sur une place animée, avec un fort passage piéton et routier.
- Activité stable : Restaurant traditionnel, pizzas le week-end.
- Capacité : 32 couverts en salle climatisée (36 m2) avec 32 couverts en terrasse (28 m2).
- Équipement complet : Cuisine entièrement équipée en bon état.
- Clientèle fidèle : Résidents, touristes et tertiaire.

Surface commerciale : 1 230 pi²

Surface totale : 1 230 pi²

Éléments chiffrés :

CA	364 000 CAD

Informations sur la cession

Type de cession : fonds de commerce
Prix de cession : **227 500 CAD**

Localisation

Localisation : **Aquitaine**

Indication sur la localisation : **ville de (10 000 à 50 000 habitants)**

Photos

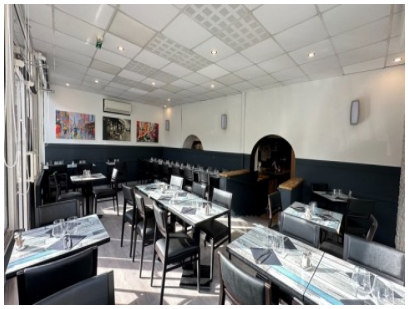

GASTRO