Murs commerciaux, 1027 m2, Laval (53000) en France

Annonce **C1299798** mise à jour le **13 mars 2025**

Description de l'activité

Mayenne - Laval (53000) : A vendre un local commercial de plus de 1 000 m2, actuellement loué.

Surface commerciale : 11 060 pi²

Surface totale : 11 060 pi²

Informations sur la cession

Type d'opération :	murs à vendre obligatoirement (locataire en place)
Prix :	N.C.

Localisation

Localisation : **Pays-de-la-Loire**

Indication sur la localisation : **ville de (50 000 à 100 000 habitants)**
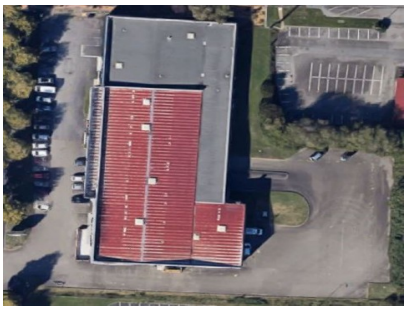
Photos