Supérette, 93 m2 dans une rue commerçante,, Paris (75008) en France

Annonce **C1299354** mise à jour le **10 mars 2025**

Description de l'activité

Paris (75008) : A vendre le fonds de commerce d'une supérette idéalement situé dans le 8ème arrondissement, dans une rue très commerçante.

La boutique dispose d'une superficie d'environ 93 m2.

- Bail 3/6/9 fin 2031.
- Charges prévisionnelles mensuelles de 200 € HT.

Affaire très bien placée dans une rue très passante, avec du potentiel.

Surface commerciale : 93 m²

Surface totale : 93 m²

Loyer mensuel : 4 000 €

Informations sur la cession

Type de cession : fonds de commerce
Prix de cession : **246 400 €**

Localisation

Localisation : **Paris 8ème (75008), Paris, Ile-de-France**

Nombre d'habitants* à Paris 8ème : **2 257 981 (grande ville)**
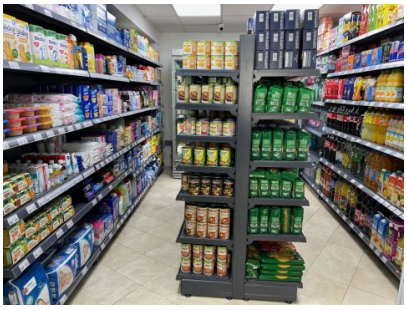
Photos