Bureau H+2, Le Kram au lac 3 en Tunisie

Annonce **C1299267** postée le **26/février/2025**

Description de l'activité

Le Kram : A louer bureau H+2 au lac 3 pour un usage bureautique.

Composition : Hall, kitchenette, deux salles d'eau pour homme/ femme, chambre, suite avec salle d'eau, place de parking sous-sol.

Surface commerciale : 1 220 pi²

Surface totale : 1 220 pi²

Loyer mensuel : 990 CAD

Informations sur la cession

Prix : N.C.

Localisation

Localisation : **Le Kram, La Goulette, Tunis**

Nombre d'habitants* à Le Kram : **74 132 (grande ville)**

Précision(s) sur la ville : en bord de rivière ou lac
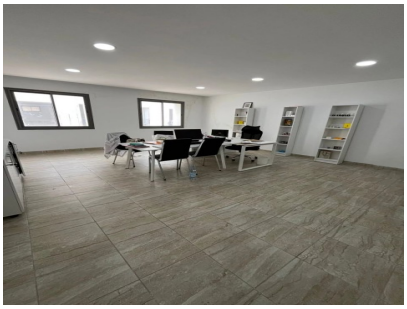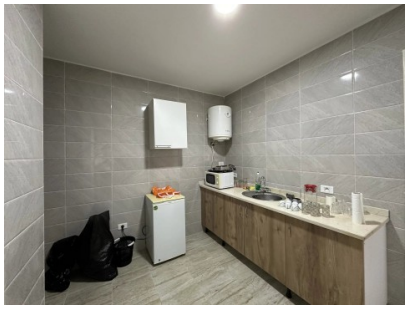
Photos