Espace bureautique de 262 m2, Tunis au Berges du lac 1 en Tunisie

Annonce **C1299266** postée le **26/février/2025**

Description de l'activité

La Marsa (2070) : A vendre bureau qui occupe le 4ème et dernier étage d'un immeuble bureautique aux Berges du lac 1.

Surface : 262 m2 net soit environ 300 m2 brut.

3 places de parking sous-sol et un cellier.

1 seul ascenseur dessert le Bureau.

Il est composé de 9 espaces de travail et 2 WC.

Une kitchenette indépendante est disponible sur le même pallier avec un petit espace de pause et une salle d'eau.

Prix de vente : 990 MD.

Surface commerciale : 262 m²

Surface totale : 262 m²

Informations sur la cession

Prix : **298 700 €**

Localisation

Localisation : **Tunis, La Marsa, Tunis**

Nombre d'habitants* à Tunis : **638 845 (grande ville)**

Précision(s) sur la ville : en bord de rivière ou lac
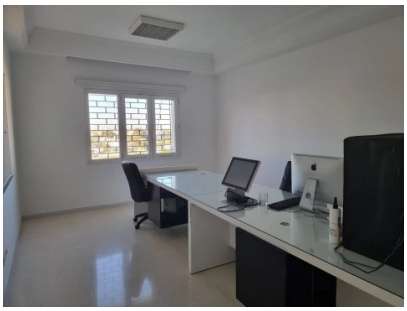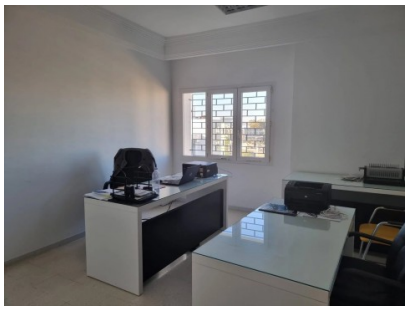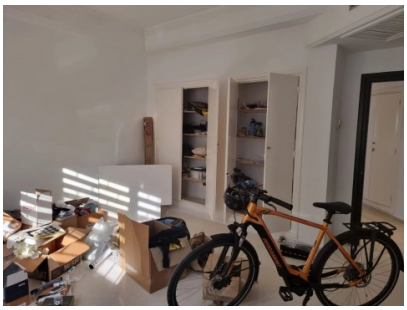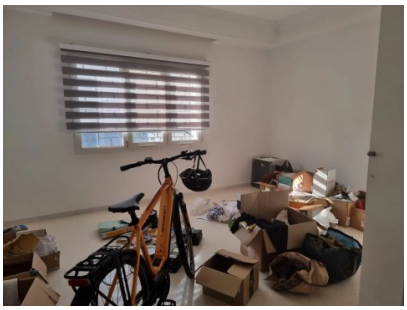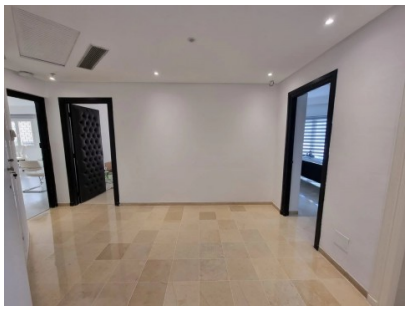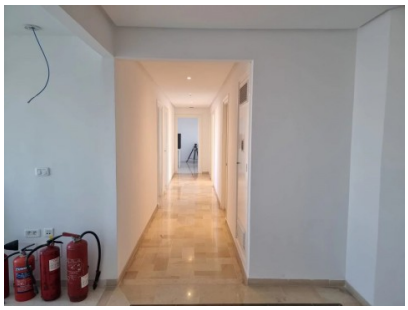
Photos