Bureau meublé, La Soukra en Tunisie

Annonce **C1299256** postée le **26/février/2025**

Description de l'activité

La Soukra : A louer bureau meublé qui occupe le deuxième étage d'un immeuble récemment construit avec ascenseur à la Soukra.

Il est composé d'un hall d'accueil, un bureau, une kitchenette, une salle d'eau et un bureau de direction avec sa propre salle d'eau.

Loyer mensuel : 1 150 CAD

Informations sur la cession

Prix : N.C.

Localisation

Localisation : **La Soukra, La Soukra, Ariana**

Nombre d'habitants* à La Soukra : **129 693 (grande ville)**
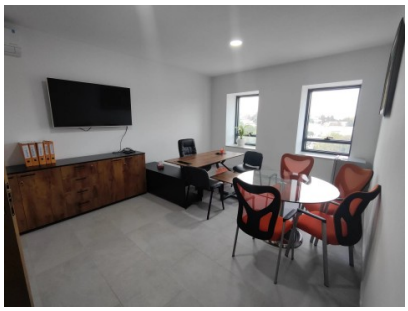
Photos