Local d'activité / Entrepôt, 506 m2, Décines-Charpieu (69150)

Annonce **C1298946** postée le **25/février/2025**

Description de l'activité

Rhône (69) : A la location un local mixte d'une surface totale de 506 m2 sur la commune de Décines-Charpieu (69150).

Le lot comprend 351 m2 de bureaux répartis en deux niveaux, 140 m2 de surface d'activité et enfin 15 m2 de mezzanine.

Les bureaux sont cloisonnés, climatisés et prêt à l'emploi.

La surface d'activité détient une belle hauteur de 6 mètres et est équipée d'une porte sectionnelle de 3 (l) x 4 (h) mètres.

Surface commerciale : 506 m²

Surface totale : 506 m²

Informations sur la cession

Prix : N.C.

Localisation

Localisation : **Rhône-Alpes**

Indication sur la localisation : **ville de (10 000 à 50 000 habitants)**
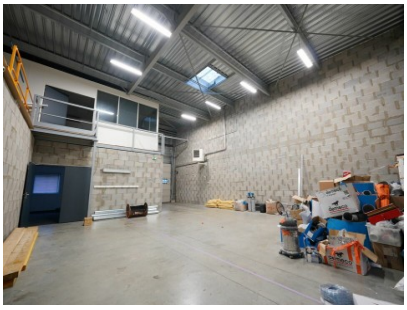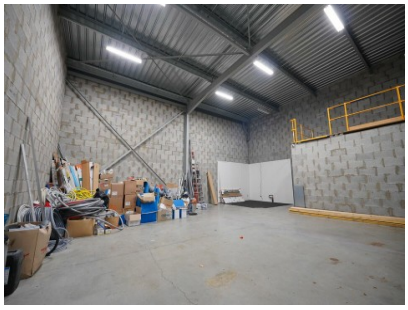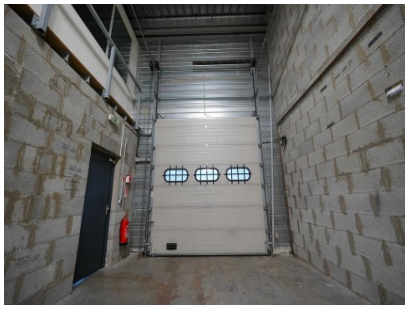
Photos