Local commercial , 300 m2 en Saône et Loire (71) en France

Annonce **C1298329** postée le **17/février/2025**

Description de l'activité

A LA CLAYETTE, local commercial 300m2. Très bien situé, en bord de route passante et facile d'accées, Surface 300m2 couverte - Espace commercial / vitrine + 2 bureaux, bloc sanitaire, garage et entrepots. acces facile, 2 grandes portes d' acces dépot. parking 600m2 sur la parcelle. surface total parcelle : 1550m2 Les honoraires sont à la charge du vendeur. Les informations sur les risques auxquels ce bien est exposé sont disponibles sur le site Géorisques : www. georisques. gouv. fr.

Surface commerciale : 300 m²

Informations sur la cession

Type d'opération :	titres de la société
Prix :	**75 000 €**

Localisation

Localisation : **Saône et Loire, Bourgogne**
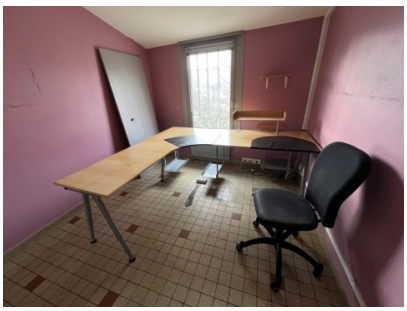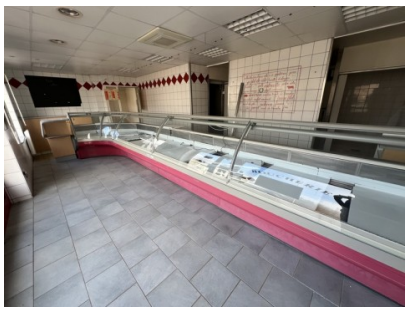
Photos