Bureaux / Locaux professionnels, 100 m2, Tours (37000) en France

Annonce **C1298219** postée le **17/février/2025**

Description de l'activité

Tours hyper centre, place Anatole France. Location de bureaux 100m2. Proche du tram, des bus, des commerces et au pied du parking Prosper Merimé, nous vous présentons au premier étage d'une copropriété sans ascenseur, un ensemble de quatre bureaux disposant chacun d'une salle d'eau privative douche et wc. Un espace accueil avec salle d'attente et une cuisine aménagée viennent compléter cet ensemble de bureaux. Deux balcons exposés nord et sud accompagnent ses bureaux. De très belles prestations ainsi qu'un revêtement de sol en pierre naturelle rend cet espace bureaux de qualité très accueillant.

Surface commerciale : 100 m²

Surface totale : 100 m²

Informations sur la cession

Type d'opération :	Array
Prix :	**1 800 €**

Localisation

Localisation : **Tours (37000), Indre et Loire, Centre**

Nombre d'habitants* à Tours : **134 978 (grande ville)**
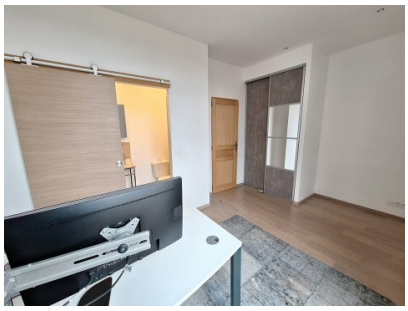
Photos