Bureaux / Locaux professionnels, 291 m2, Rabat (10000)

Annonce **C1297829** postée le **14/février/2025**

Description de l'activité

Ce plateau de bureau de 291m2, situé au cœur de Troyes, offre un accès facile aux transports en commun et se trouve à proximité de la Gare de Troyes. Le bâtiment est accessible aux personnes à mobilité réduite grâce à un ascenseur et dispose de sanitaires. Il est idéalement placé au carrefour des autoroutes A5 et A26, facilitant ainsi les déplacements vers Paris et Calais. Ce bien est parfait pour les entreprises recherchant un espace de travail fonctionnel et bien situé.

Surface commerciale : 291 m²

Surface totale : 291 m²

Informations sur la cession

Type d'opération :	Array
Prix :	N.C.

Localisation

Localisation : **Rabat (10000), Aube, Champagne-Ardenne**

Nombre d'habitants* à Rabat : **710 000 (grande ville)**
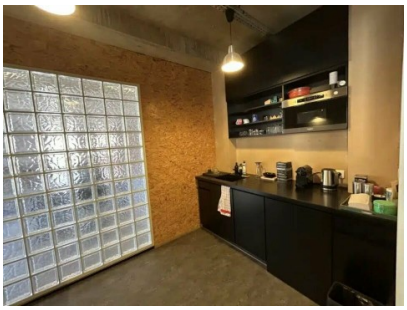
Photos