Carrosserie - peinture sur un emplacement N°1, proche de Tarnos (40220) en France

Annonce **C1297661** mise à jour le **08 juillet 2025**

Description de l'activité

Landes, proche de Tarnos (40220) : A céder le fonds de commerce d'un atelier de carrosserie - peinture spécialisé dans la restauration et réparation de véhicules.

Situé au sud des Landes, dans une commune limitrophe du BAB, il bénéficie de la proximité des voies de communications et de transports.

Chiffre d'affaires en progression constante.

Possibilité de proposer un service de mécanique (non exploité ce jour).

Produit idéal pour un couple ou 2 associés.

Loyer mensuel : 2 700 CAD

Éléments chiffrés (HT) :

CA en 2024	192 000 CAD

Logement de fonction présent : non

Informations sur la cession

Raison de la cession :	Départ en retraite
Type de cession :	fonds de commerce
Prix de cession :	**107 600 CAD** FAI
L'affaire conviendrait pour :	une personne seule , un couple ou des associés

Localisation

Localisation : **à proximité de Tarnos (40220), Landes, Aquitaine**

Indication sur la localisation : **ville de (10 000 à 50 000 habitants)**

Photos

omdas

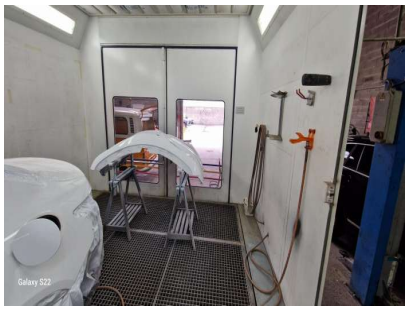
Galaxy S22

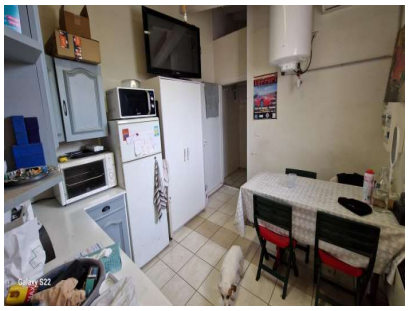
Galaxy S22

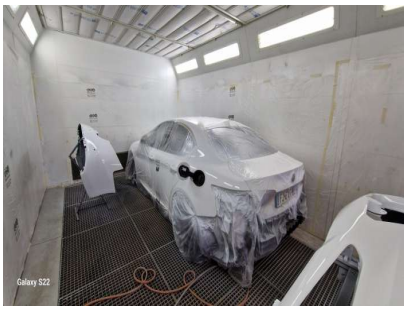
Galaxy S22