Bureaux / Locaux professionnels, 241 m2 dans une zone fréquentée,, Saint-Nazaire (44600) en France

Annonce **C1295483** postée le **29/janvier/2025**

Description de l'activité

Loire Atlantique - Saint-Nazaire (44600) : A louer un bureau récent d'une surface de 241 m2 comprenant trois espaces différents de 93 m2, 53 m2 et 92 m2.

Les bureaux sont entièrement équipés : Courant fort et faible, armoires de brassage, clim réversible, une cuisine avec placard kitchenette, un bureau fermé, une pièce technique, 3 grands salle.

Local situé au 2eme étage d'un immeuble tertiaire, ascenseur, un escalier 2up et un escalier de secours. 10 places de parking privatives.

Le plateau de bureau est idéal pour : Les professions médicales et paramédicales ingénieurs, i-tech.

Information complémentaire :
- Ligne de bus à proximité.

Surface commerciale : 241 m²

Surface totale : 241 m²

Informations sur la cession

Type d'opération :	Array
Prix :	**3 066 €**
Profil(s) possible(s) :	profession libérale

Localisation

Localisation : **Saint-Nazaire (44600), Loire Atlantique, Pays-de-la-Loire**

Nombre d'habitants* à Saint-Nazaire : **68 977 (grande ville)**
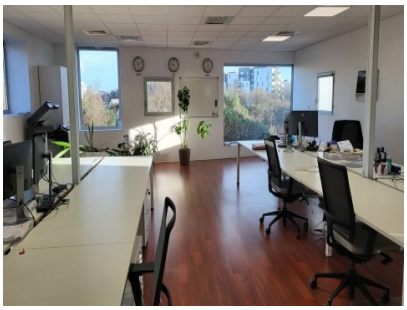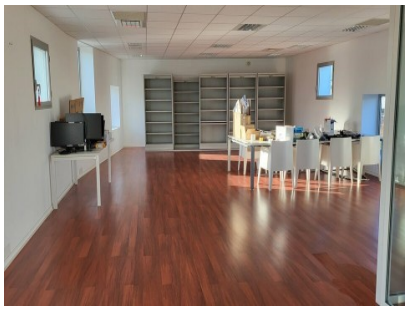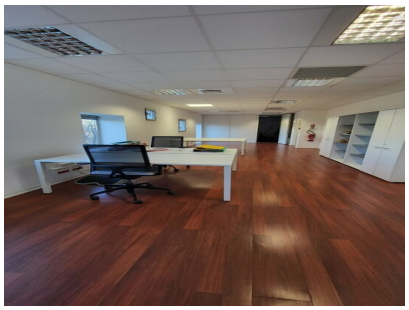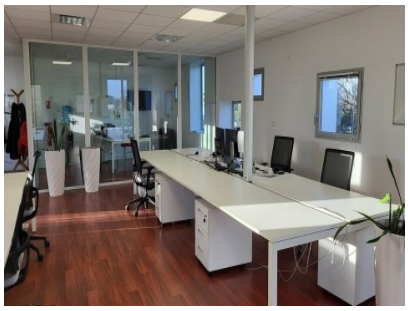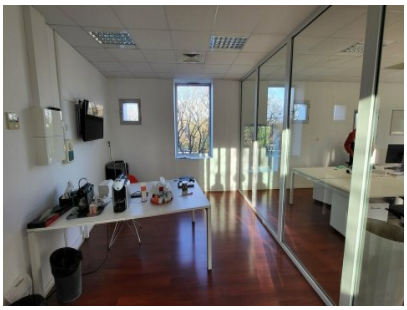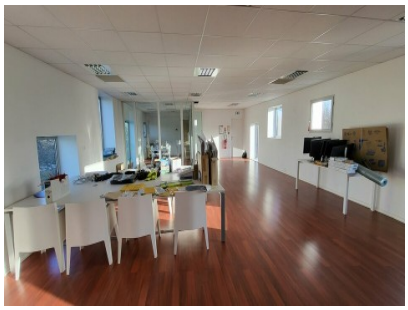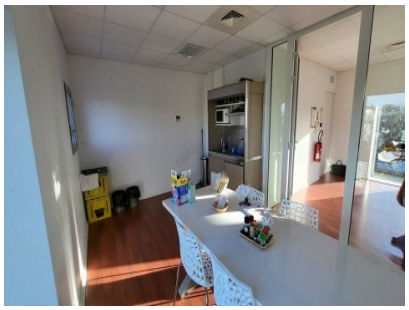
Photos