Local commercial Immeuble, 6140 pi2 en plein centre ville de Cayenne (97300) en France

Annonce **C1295178** postée le **28/janvier/2025**

Description de l'activité

Guyane (973) : Ensemble immobilier situé en plein centre-ville de Cayenne (97300).

Ensemble composé de 16 lots (15 appartements avec 1 local commercial).

Descriptif de l'immeuble :
- 10 studios.
- 3 t2.
- 2 t3.
- Un local commercial au rez de chaussée.

Le tout est en location avec un bon rendement locatif.

Surface commerciale : 6 140 pi²
Logement de fonction présent : oui

Informations sur la cession

Prix : **1 680 800 CAD**

Localisation

Localisation : **Cayenne (97300), Guyane Française, DOM TOM**

Nombre d'habitants* à Cayenne : **55 198 (grande ville)**
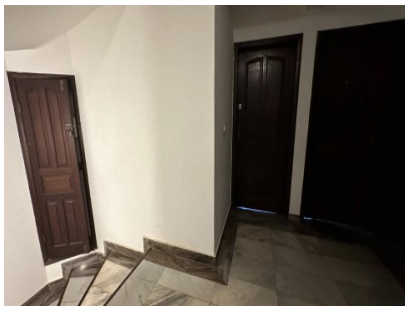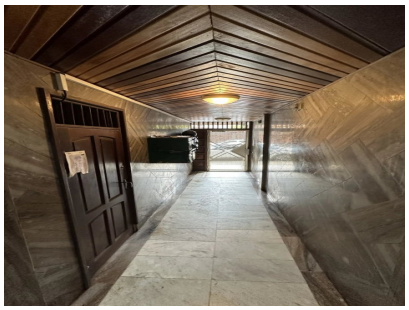
Photos