Local d'activité / Entrepôt, 5930 pi2 dans l' Aube (10) en France

Annonce **C1294825** postée le **27/janvier/2025**

Description de l'activité

Bureaux à louer en R+1 dans un Bâtiment Commercial. Emplacement Idéal : Situés dans une zone d'activité en pleine croissance entre Paris et Troyes. Caractéristiques : Superficie Totale : 550m2, divisibles en 4 lots modulables de 107m2, 162m2, 172m2, et 109m2. Aménagement : Livrés avec moquette, chauffage, climatisation et éclairage, prêts à accueillir votre activité. Flexibilité : Espaces modulables pour s'adapter à vos besoins spécifiques. Profitez de cette opportunité pour installer vos bureaux dans un environnement dynamique et en expansion, offrant un cadre de travail moderne et confortable. HC

Surface commerciale : 5 930 pi²

Surface totale : 5 930 pi²

Loyer annuel : 123 300 CAD

Informations sur la cession

Prix : N.C.

Localisation

Localisation : **Aube, Champagne-Ardenne**
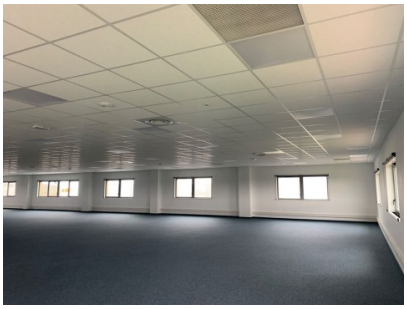
Photos