Boucherie, Charcuterie, 2470 pi2 dans le centre ville,, Blois (41000) en France

Annonce **C1294676** mise à jour le **30 janvier 2025**

Description de l'activité

Loir et Cher - Blois (41000) : A vendre un fonds de commerce boucherie - charcuterie située au centre-ville.

Affaire tenue depuis plusieurs années par les propriétaires actuels.

Surface de 229 m2. Vitrine neuve de 13 ml (2021).

Matériels neufs.

Cet établissement de belle notoriété dégage une rentabilité intéressante et un chiffre d'affaires de plus de 200 000 €.

Bail neuf.

Loyer HT < 1000 €.

Idéal pour un couple de professionnels.

Surface commerciale : 2 470 pi²

Surface totale : 2 470 pi²

Informations sur la cession

Type de cession :	fonds de commerce
Prix de cession :	**74 700 CAD**
L'affaire conviendrait pour :	un couple ou des associés
Profil(s) possible(s) :	professionel(s)

Localisation

Localisation : **Blois (41000), Loir et Cher, Centre**

Nombre d'habitants* à Blois : **48 108 (ville)**
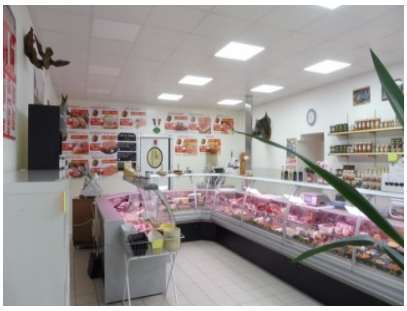
Photos