Hôtel restaurant 3* avec parking, Luz-Saint-Sauveur (65120)

Annonce **C1294643** postée le **24/janvier/2025**

Description de l'activité

Hautes Pyrénées - Luz-Saint-Sauveur (65120) : A vendre un hôtel restaurant 3 étoiles avec Licence IV.

Belle affaire très bien tenue et en excellent état.

Plusieurs dépendances. Grand parking d'une vingtaine de places.

Surface de 1800 m2 habitable.

Excellent chiffre d'affaires.

Le commerce possède : **une licence IV**, **un parking**
Confort : **3 étoiles**

Surface commerciale : 1 800 m²

Surface totale : 1 800 m²

Informations sur la cession

Type de cession : fonds de commerce
Prix de cession : **1 680 000 €**

Localisation

Localisation : **Midi-Pyrénées**

Indication sur la localisation : **ville de (moins de 2 000 habitants)**
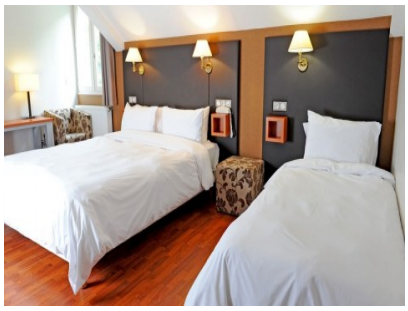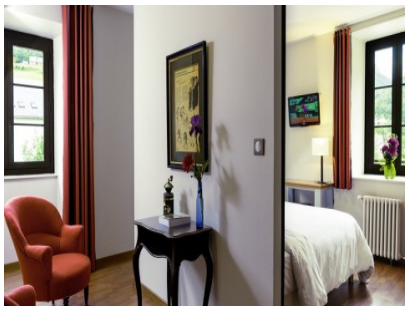
Photos