Bureaux / Locaux professionnels, 54 m2, Périgueux (24000) en France

Annonce **C1294463** postée le **23/janvier/2025**

Description de l'activité

Périgueux Quartier mairie bureau de 54m2 Bureau avec place parking devant, accès PMR. Possibilités cabinet médical, Siège social, cabinet comptable..... Immeuble connecté à la fibre. A 5MN DE LA MAIRIE A 8MN DE LA GARE Environnement commerciale : boulangerie, agence immobilière, agence de voyage, boutiques vêtements.... Stationnement gratuit 3 h / jour, parking à proximité, arrêt Péri bus à 5mn. Aux normes Etablissement Recevant du Public. Loyer HT / HC / AN - 7 440 € Charges : 83 € / mois - Eau, nettoyage et taxe foncière comprises Les honoraires d'agence sont à la charge du locataire, soit 744,00€. Les informations sur les risques auxquels ce bien est exposé sont disponibles sur le site Géorisques : www. georisques. gouv. fr.

Surface commerciale : 590 pi²

Loyer mensuel : 1 010 CAD

Informations sur la cession

Type d'opération :	Array
Prix :	N.C.

Localisation

Localisation : **Périgueux (24000), Dordogne, Aquitaine**

Nombre d'habitants* à Périgueux : **30 646 (ville)**
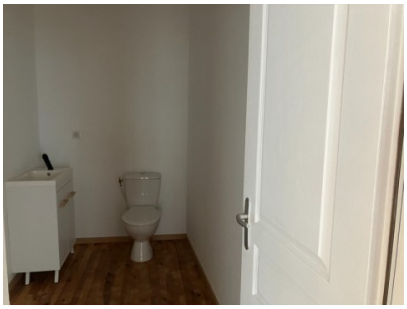
Photos