Parc de loisirs intérieur avec bar, café, Saint-Blaise en Suisse

Annonce **C1293793** postée le **17/janvier/2025**

Description de l'activité

À vendre: Parc de Loisirs Intérieur pour enfants.

Un parc de loisirs intérieur pour enfants, un lieu magique et chaleureux qui fait la joie des familles, des crèches, des institutions et des écoles spécialisées.

Cet espace unique offre une expérience inoubliable pour les petits et un modèle d'affaires solide pour les entrepreneurs.

Un concept clé en main : Tout est prêt pour que vous repreniez l'activité avec une transition facile.

Clientèle fidèle et diversifiée : Particuliers, crèches, écoles, et institutions spécialisées (personnes en situation de handicap).

Une réputation solide qui attire régulièrement de nouveaux visiteurs.

Un emplacement stratégique : À proximité immédiate des grands centres commerciaux de Neuchâtel (Marin-Epagnier) et à deux pas d'une sortie d'autoroute.

Accessibilité maximale et grand parking gratuit pour faciliter la venue des familles et groupes.

Un potentiel de développement énorme : Organisation d'événements, partenariats avec les écoles et entreprises locales, optimisation de la communication digitale.

Les possibilités sont infinies pour une personne dynamique et créative.
Informations clés :
Prix de vente : CHF 175'000.
Loyer : CHF 5'300.-/mois

Surface optimisée avec des jeux modernes et sécurisés, adaptés à toutes les tranches d'âge.

Ce parc de loisirs est plus qu'un simple business : C'est un lieu de bonheur et de partage, un pilier dans la vie des familles locales. Vous bénéficierez non seulement d'un modèle d'affaires rentable et pérenne, mais également de l'opportunité de créer du lien et de rendre les journées des enfants encore plus magiques.

Vous êtes la personne idéale si :
Vous êtes un/une passionnée par l'univers des enfants et du divertissement.
Vous rêvez de diriger votre propre entreprise tout en créant un impact positif.
Vous recherchez une affaire rentable et prête à se développer davantage.

Surface totale : 5 390 pi²

Loyer mensuel : 9 100 CAD

Informations sur la cession

Type de cession : fonds de commerce
Prix de cession : **258 800 CAD**

Localisation

Localisation : **Espace Mittelland**

Indication sur la localisation : **ville de (2 000 à 10 000 habitants)**
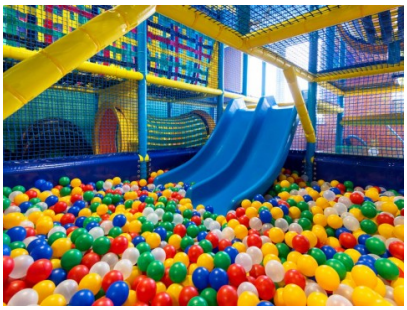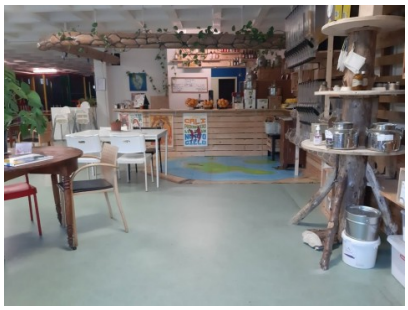
Photos