Local d'activité / Entrepôt, 200 m2, Montmélian (73800) en France

Annonce **C1293737** postée le **17/janvier/2025**

Description de l'activité

A saisir, sur la commune d'ARBIN (73800) axe Chambéry - stations de montagne, magnifiques locaux neufs, prêts à l'utilisation comprenant une surface de stockage de 150m2 environ en rez de chausséee + 50m2 environ de bureaux entièrement aménagés et climatisés, fibre-optique, douche et wc privé. Porte sectionnelle motorisée 4m de largeur X 6m de hauteur, 380 V en place, local conforme aux dernières normes d'isolation, terrain clôt et sécurisé, éclairage extérieur - belles prestations.

Surface commerciale : 200 m²

Surface totale : 200 m²

Informations sur la cession

Prix : **2 300 CHF**

Localisation

Localisation : **Montmélian (73800), Savoie, Rhône-Alpes**

Nombre d'habitants* à Montmélian : **4 138 (sos villages)**

Précision(s) sur la ville : en montagne
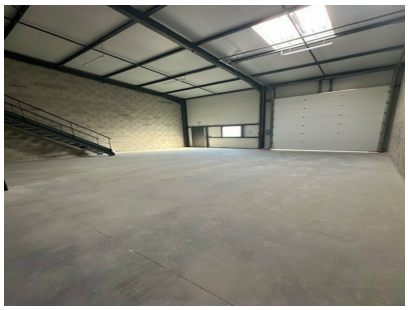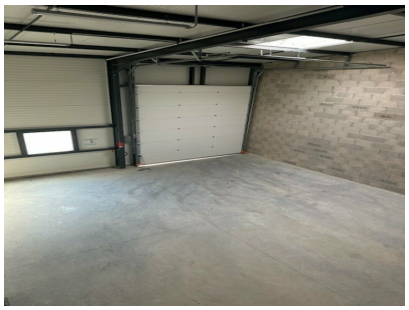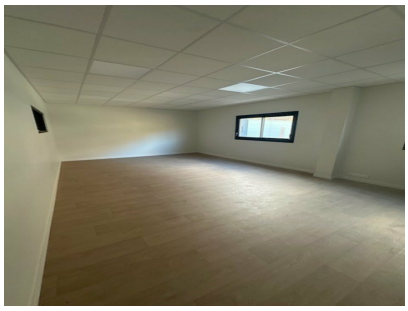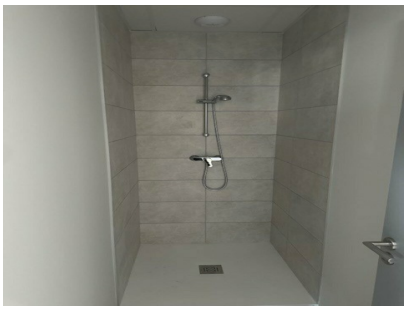
Photos