Bureaux / Locaux professionnels, 103 m2, Chartres (28000) en France

Annonce **C1293073** postée le **13/janvier/2025**

Description de l'activité

A LOUER - CHARTRES AGGLOBureaux d'environ 100m2 au rez-de-chaussée dépendant d'un ensemble immobilier. Les bureaux disposent d'un open space, un bureau fermé, 2 salles de stockage, une cuisine et un sanitaire PMR. Climatisation réversible.4 places de parking.

Surface commerciale : 103 m²

Surface totale : 103 m²

Informations sur la cession

Type d'opération :	Array
Prix :	**958 €**

Localisation

Localisation : **Chartres (28000), Eure et Loir, Centre**

Nombre d'habitants* à Chartres : **40 690 (ville)**
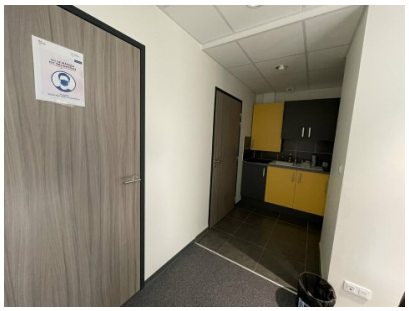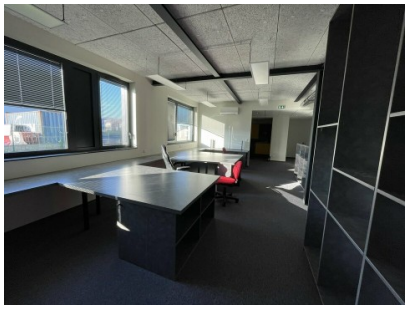
Photos