Bureaux / Locaux professionnels, 655 m2, Mérignac (33700) en France

Annonce **C1292549** postée le **08/janvier/2025**

Description de l'activité

Tourny Meyer vous propose, à la location, plusieurs surfaces de bureaux au sein de l'immeuble 'Galilée', un immeuble récent, en bon état, situé dans la zone de Pelus.

Surface commerciale : 655 m²

Surface totale : 655 m²

Informations sur la cession

Type d'opération :	Array
Prix :	**7 200 CHF**

Localisation

Localisation : **Mérignac (33700), Gironde, Aquitaine**

Nombre d'habitants* à Mérignac : **67 410 (grande ville)**
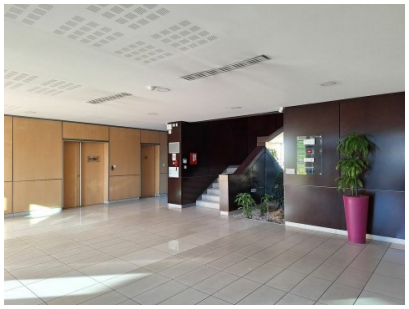
Photos