Local commercial ou bureau de 1010 pi2 sur un axe passant,, Aucamville (31140) en France

Annonce **C1292368** postée le **06/janvier/2025**

Description de l'activité

Haute Garonne (31) : A louer un local commercial ou bureau situé à l'entrée d'Aucamville (31140), d'une surface d'environ 93 m2 sur un axe passant, proche de l'accès rocade et autoroute. 4 places de parking complète ce bien.

- Provisions pour charges annuelles avec régularisation annuelle : 2 040 € / an.

- Les honoraires d'agence à la charge du preneur : 2 160 € HT.

Surface commerciale : 1 010 pi²

Surface totale : 1 010 pi²

Loyer mensuel : 2 000 CAD

Informations sur la cession

Type d'opération :	Array
Prix :	N.C.

Localisation

Localisation : **Aucamville (31140), Haute Garonne, Midi-Pyrénées**

Nombre d'habitants* à Aucamville : **8 700 (sos villages)**
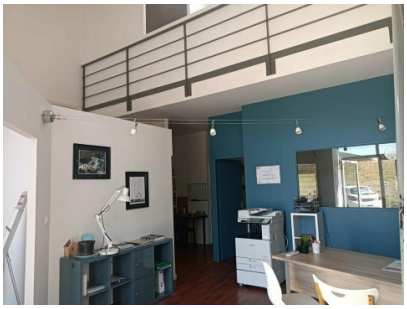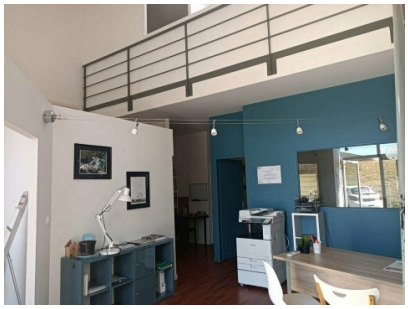
Photos