Bureaux / Locaux professionnels, 36 m2, Saint-Nazaire (44600)

Annonce **C1292317** postée le **06/janvier/2025**

Description de l'activité

Loire Atlantique (44) : A louer un bureau situé à Saint-Nazaire (44600).

Local d'une surface de 36 m2 avec vitrine comprenant un bureau sanitaire PMR, entrée du local aux normes pour personne à mobilité réduite.

Le local de bureau est idéal pour :
- Entreprises administratives ingénierie, recherche et développement.
- Professions libérales : Avocats, notaires.

Information complémentaire :
- Ligne de bus ainsi qu'une station de vélo.

Surface commerciale : 36 m²

Surface totale : 36 m²

Informations sur la cession

Type d'opération :	Array
Prix :	N.C.
Profil(s) possible(s) :	profession libérale

Localisation

Localisation : **Saint-Nazaire (44600), Loire Atlantique, Pays-de-la-Loire**

Nombre d'habitants* à Saint-Nazaire : **68 977 (grande ville)**

Précision(s) sur la ville : en bord de mer
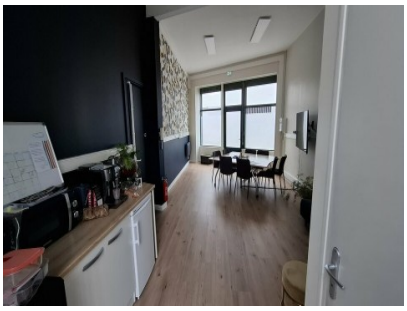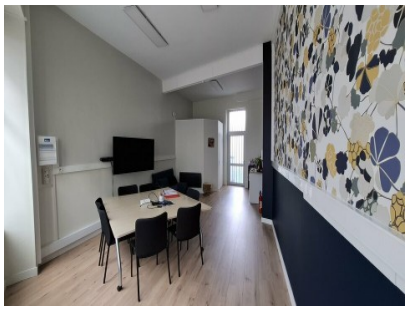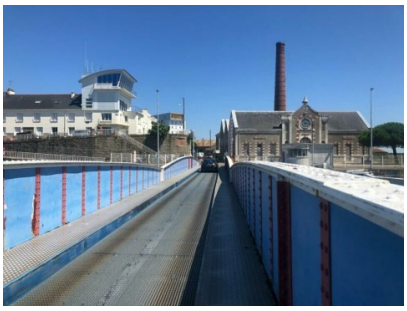
Photos