Bureaux / Locaux professionnels, 64 m2 dans une zone dynamique,, Saint-Nazaire (44600) en France

Annonce **C1292316** postée le **06/janvier/2025**

Description de l'activité

Loire Atlantique (44) : A louer un bureau situé à Saint-Nazaire (44600).

Local d'une surface de 64 m2 avec vitrine comprenant un accueil, une salle de réunion/ bureau, sanitaire avec lave-mains, accessible PMR.

Le local de bureau est idéal pour :
- Entreprises administratives ingénierie, recherche et développement.
- Professions libérales : Avocats, notaires.

Information complémentaire :
- Ligne de bus proche.

Surface commerciale : 64 m²

Surface totale : 64 m²

Informations sur la cession

Type d'opération :	Array
Prix :	N.C.

Localisation

Localisation : **Saint-Nazaire (44600), Loire Atlantique, Pays-de-la-Loire**

Nombre d'habitants* à Saint-Nazaire : **68 977 (grande ville)**
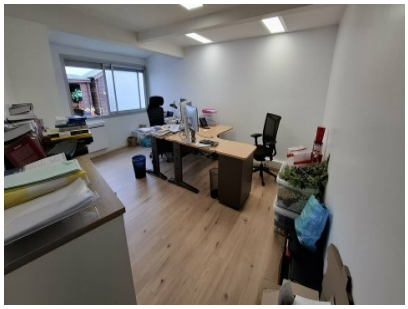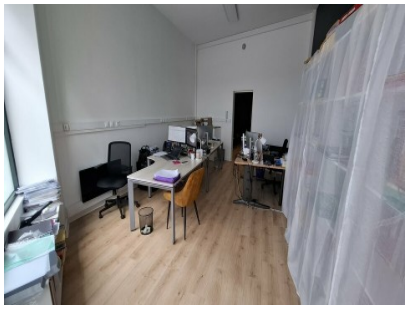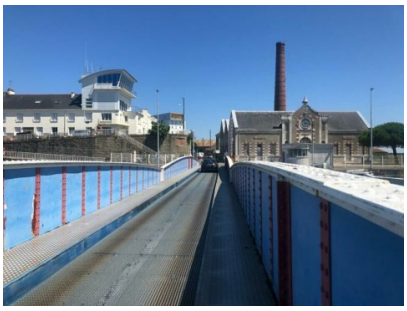
Photos