Local d'activité / Entrepôt, 224 m2 dans les Bouches du Rhône (13) en France

Annonce **C1291021** postée le **18/décembre/2024**

Description de l'activité

Bureaux professionnels de 224m2 situé près du palais de justice au 2 eme étage avec ascenseur d un appartements bourgeois plein de charme La surface est divisée en 8 grands bureaux, un hall d accueil et une pièces a archives Les bureaux sont climatisés et ont tous de grandes fenêtres Les honoraires sont à la charge du vendeur. Les informations sur les risques auxquels ce bien est exposé sont disponibles sur le site Géorisques : www. georisques. gouv. fr.

Surface commerciale : 224 m²
Logement de fonction présent : oui

Informations sur la cession

Type d'opération :	titres de la société
Prix :	**769 000 €**
Profil(s) possible(s) :	professionel(s)

Localisation

Localisation : **Bouches du Rhône, Provence-Alpes-Côte d'Azur**
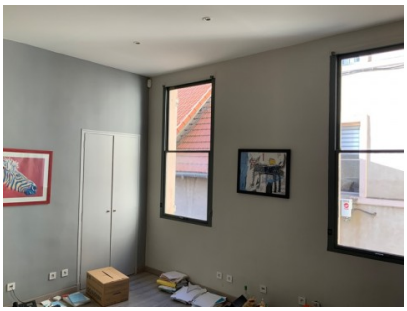
Photos