Bureaux / Locaux professionnels, 119 m2, Bordeaux (33000) en France

Annonce **C1290488** postée le **12/décembre/2024**

Description de l'activité

ABAULT Immobilier d'Entreprise vous propose un très beau plateau de bureaux à l'acquisition sur le cours d'Alsace et Lorraine. Bureaux très lumineux, prestations anciennes conservées (parquets, cheminées), 4 grands bureaux privatifs avec espace cuisine, sanitaires privatifs, salle d'eau et local d'archives. Prix de vente NET VENDEUR : 550 000€Honoraires HT : 6% du prix NET VENDEURRéférence : 16 236 B

Surface commerciale : 119 m²

Surface totale : 119 m²

Informations sur la cession

Type d'opération :	murs à vendre obligatoirement
Prix :	**589 600 €** (hors prix de l'immobilier)
Prix hors frais d'agence :	**1 485 €**
Montant honoraires :	**39 %**

Localisation

Localisation : **Bordeaux (33000), Gironde, Aquitaine**

Nombre d'habitants* à Bordeaux : **241 287 (grande ville)**
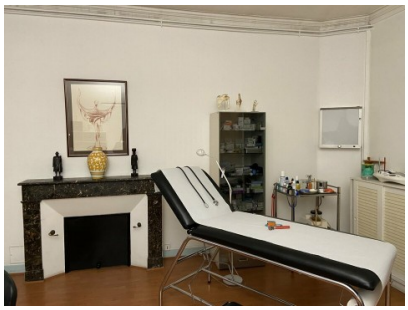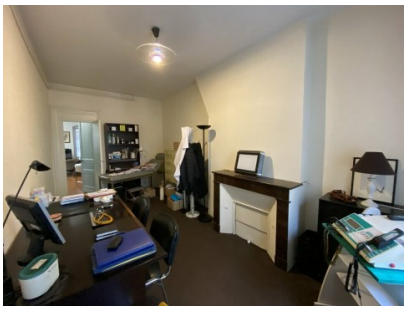
Photos