Bureaux / Locaux professionnels, 120 m2, Bordeaux (33000) en France

Annonce **C1290487** postée le **12/décembre/2024**

Description de l'activité

ABAULT IMMOBILIER D'ENTREPRISE vous propose à la location une surface de bureaux d'environ 120m2 au rez-de-chaussée d'un bel immeuble en pierres de taille avec terrasse et jardin. Ces locaux fraichement rénovés comprennent une entrée, un open-space et un bureaux privatif au Rez-de-chaussée puis 1 bureau en rez de jardin suivi de 2 salles de réunion et de sanitaires privatifs avec douche. A visiter sans tarder !Disponible dès Janvier 2025HCHonoraires charge preneur : 15% HT du loyer annuel HT HCRéférence : 16197B

Surface commerciale : 120 m²

Surface totale : 120 m²

Loyer annuel : 85 000 TND

Informations sur la cession

Type d'opération :	Array
Prix :	**7 100 TND**

Localisation

Localisation : **Bordeaux (33000), Gironde, Aquitaine**

Nombre d'habitants* à Bordeaux : **241 287 (grande ville)**
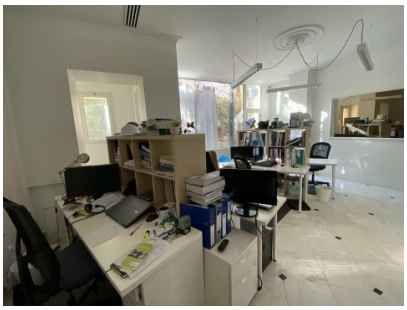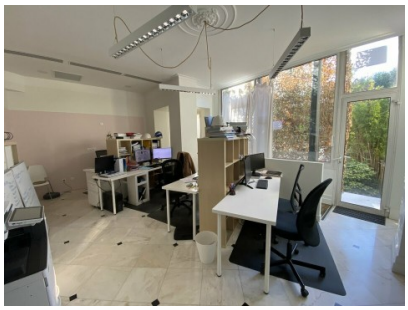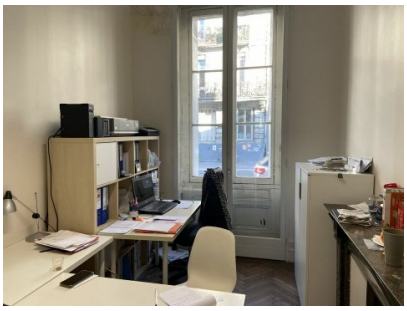
Photos