Bureaux / Locaux professionnels, 55 m2, Voiron (38500)

Annonce **C1290422** mise à jour le **01 juillet 2025**

Description de l'activité

A louer, Zac de Champfeuillet - VOIRON (38500) - à 1minute de l'échangeur Autoroute, superbes bureaux et/ou salle de formations de 55m2 environ en rez de chausséee, accessibilité Personnes à Mobilité Réduite.

Actuellement disposé en 2 espaces dont un grand bureau pouvant servir de salle de réunion (équipement vidéo-projecteur en place), cloison amovible, stationnement devant les locaux.

Surface commerciale : 55 m²

Surface totale : 55 m²

Informations sur la cession

Type d'opération :	Array
Prix :	N.C.

Localisation

Localisation : **Voiron (38500), Isère, Rhône-Alpes**

Nombre d'habitants* à Voiron : **20 968 (ville)**
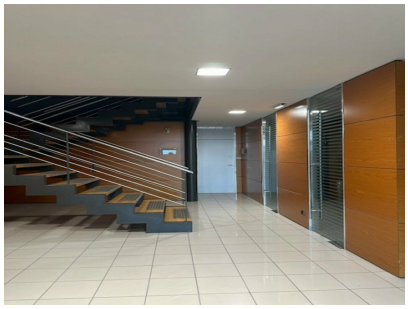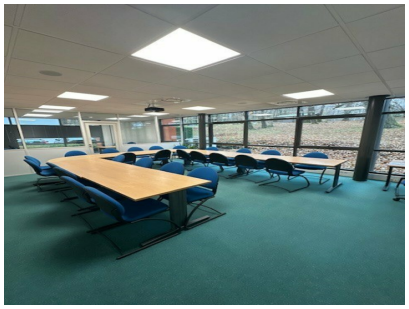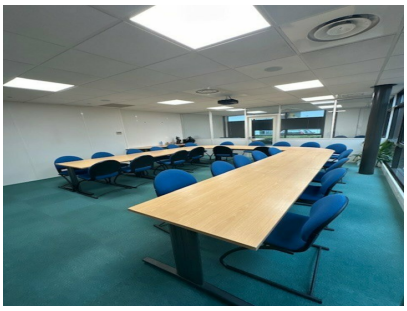
Photos