Local d'activité / Entrepôt, 2000 m2, Bron (69500) en France

Annonce **C1290311** postée le **12/décembre/2024**

Description de l'activité

A vendre, une surface d'activité de 2 000 m2 dont 200 m2 de bureaux.

Surface commerciale : 2 000 m²

Surface totale : 2 000 m²

Informations sur la cession

Prix : **2 445 800 CHF**

Localisation

Localisation : **Rhône-Alpes**

Indication sur la localisation : **ville de (10 000 à 50 000 habitants)**
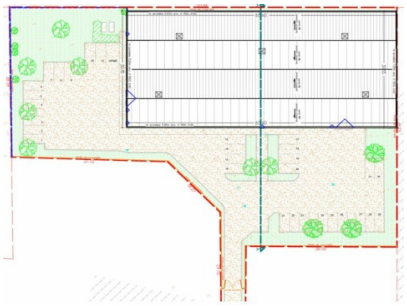
Photos