Local d'activité / Entrepôt, 1600 m2, Belleville-en-Beaujolais (69220) en France

Annonce **C1290308** postée le **12/décembre/2024**

Description de l'activité

A vendre, un immeuble d'activité d'une surface total de 1 600 m2 sur la commune de Belleville-en-Beaujolais.

Surface commerciale : 1 600 m²

Surface totale : 1 600 m²

Informations sur la cession

Prix : **1 651 900 CHF**

Localisation

Localisation : **Belleville-en-Beaujolais (69220), Rhône, Rhône-Alpes**

Nombre d'habitants* à Belleville-en-Beaujolais : **8 300 (sos villages)**
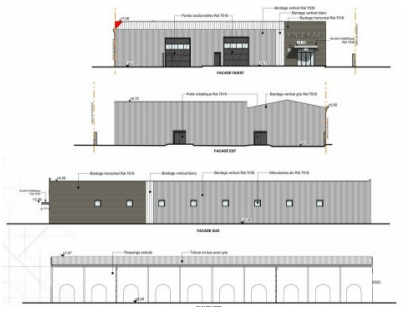
Photos