Bureaux / Locaux professionnels, 83 m2, Lyon 1er (69001)

Annonce **C1290307** postée le **12/décembre/2024**

Description de l'activité

ORPI Professionnel vous proposes à la location des bureaux d'une surface de 83m2 dans le premier arrondissement de Lyon. N'hésitez pas à nous contacter pour plus d'informations.

Surface commerciale : 83 m²

Surface totale : 83 m²

Informations sur la cession

Prix : **2 282 €**

Localisation

Localisation : **Lyon 1er (69001), Rhône, Rhône-Alpes**

Nombre d'habitants* à Lyon 1er : **487 978 (grande ville)**
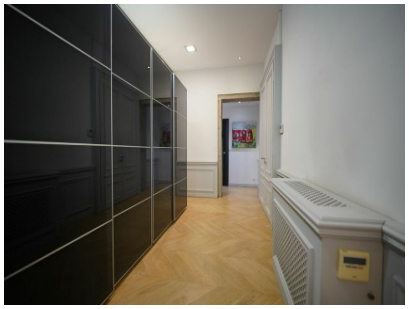
Photos