Local d'activité / Entrepôt, 1247 m2, Guéreins (01090) en France

Annonce **C1290301** postée le **12/décembre/2024**

Description de l'activité

A vendre, un local d'activité de 1 247 m2 sur la commune de Guéreins.

Surface commerciale : 1 247 m²

Surface totale : 1 247 m²

Informations sur la cession

Prix : **1 545 000 €**

Localisation

Localisation : **Guéreins (01090), Ain, Rhône-Alpes**

Nombre d'habitants* à Guéreins : **1 308 (sos villages)**
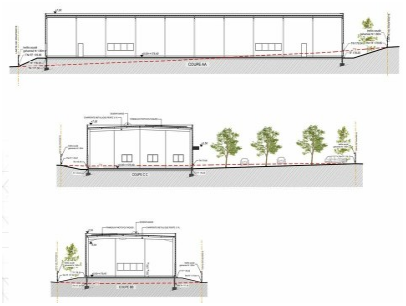
Photos