Local d'activité / Entrepôt, 112 m2, Vaulx-en-Velin (69120) en France

Annonce **C1290291** postée le **12/décembre/2024**

Description de l'activité

A louer, une surface d'activité de 112 m2 sur la commune de Vaulx-en-Velin.

Ce local est équipé d'une porte sectionnelle mesurant 3.50 x 3.50mètres et dispose d'une hauteur de 3.50mètres.

2 places de parking viennent compléter ce lot, idéalement situé au sein d'un parc d'activités sécurisé.

Surface commerciale : 1 210 pi²

Surface totale : 1 210 pi²

Loyer mensuel : 1 520 CAD

Informations sur la cession

Prix : N.C.

Localisation

Localisation : **Rhône-Alpes**

Indication sur la localisation : **ville de (10 000 à 50 000 habitants)**
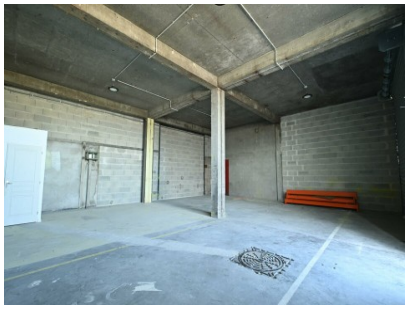
Photos