Bureaux / Locaux professionnels, 434 m2, Limonest (69760) en France

Annonce **C1289590** postée le **06/décembre/2024**

Description de l'activité

A louer, Limonest, sur Parc Jardin d'Eole, au premier étage, sans ascenseur, d'un immeuble en R+1 une surface de bureaux de 434m2 dont 41m2 de quote-part de communs. Les bureaux sont au premier étage de l'immeuble en triple exposition, avec 2 portes palières. Actuellement il sont subdivisés en 16 bureaux dont 2 de 40m 2 environ et 3 d'une trentaine de m2. kitchenette. Nombreux espaces rangement aménagés Climatisation réversible par PAC commune. 14 parkings extérieurs complètent l'offre Environnement très calme et verdoyant. restaurants à proximité.

Surface commerciale : 434 m²

Surface totale : 434 m²

Informations sur la cession

Type d'opération :	Array
Prix :	**4 900 CHF**

Localisation

Localisation : **Limonest (69760), Rhône, Rhône-Alpes**

Nombre d'habitants* à Limonest : **3 277 (sos villages)**
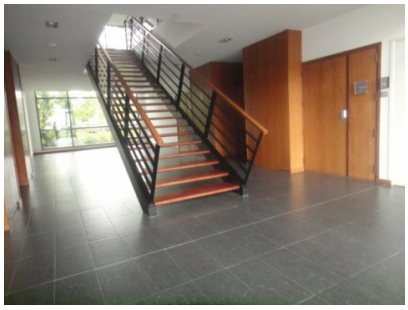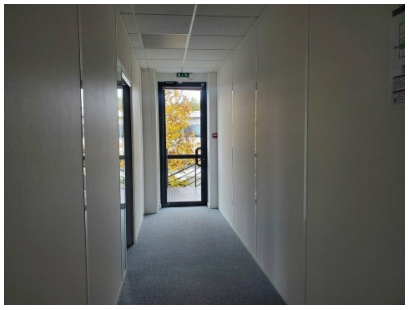
Photos