Hôtel bureau de 28 chambres, Paris 12ème (75012) en France

Annonce **C1289559** postée le **06/décembre/2024**

Description de l'activité

Paris 12ème (75012) : A vendre hôtel murs + fonds de commerce, 28 chambres situé dans un quartier dense proche des transports.

Non étoilé avec possibilité de monter de gamme.

Immeuble R+4 de 400 m2 environ avec la possibilité d'installer un ascenseur sur cour.

Nombre de chambres : **28**

Surface commerciale : 400 m²

Surface totale : 400 m²

Informations sur la cession

Type de cession : fonds de commerce
Prix de cession : **5 700 000 €**

Localisation

Localisation : **Paris 12ème (75012), Paris, Ile-de-France**

Nombre d'habitants* à Paris 12ème : **2 257 981 (grande ville)**
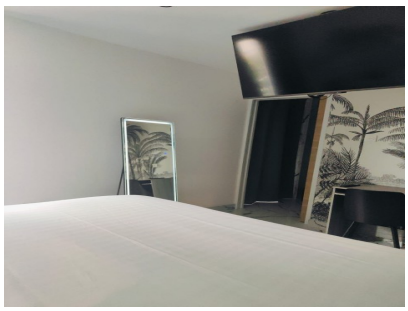
Photos