Boulangerie, limite Marne dans l'Aisne (02) en France

Annonce **C1289067** postée le **03/décembre/2024**

Description de l'activité

A vendre une boulangerie artisanale bénéficiant d'une grande façade refaite en 2017.

Le matériel est en bon état.

Le bail comprend un appartement.

Le montant annuel du loyer est de 6 000 € hors taxes, soit moins de 3 % du CA.

Loyer annuel : 6 000 €

Éléments chiffrés :

CA	336 000 EUR

Logement de fonction présent : oui

Informations sur la cession

Type de cession : fonds de commerce
Prix de cession : **209 600 €** FAI

Localisation

Localisation : **Aisne, Picardie**
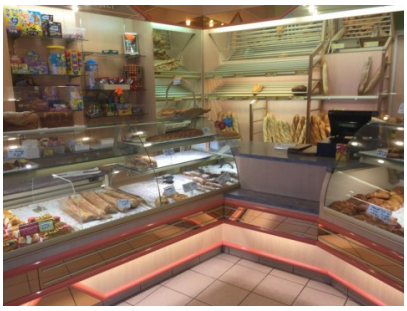
Photos