Local d'activité de 650 m2,, Reims (51100) en France

Annonce **C1288648** postée le **29/novembre/2024**

Description de l'activité

Marne - Reims (51100) : Sur une parcelle de 2160 m2, à vendre un local d'environ 650 m2 sur 2 niveaux.

- Rez de chaussée : 467 m2 environ comprenant une grande salle, des anciennes cuisines et chambres froides, bureaux, WC.

- A l'étage : 184 m2 environ, comprenant 8 bureaux, WC et douches et une terrasse à aménager de 170 m2 environ.

- Un sous-sol et vide sanitaire.

- Parking de 30 voitures, parcelle clôturée.

Local disponible de suite.

Surface commerciale : 467 m²

Surface totale : 650 m²

Informations sur la cession

Prix : **712 400 CHF**

Localisation

Localisation : **Reims (51100), Marne, Champagne-Ardenne**

Nombre d'habitants* à Reims : **184 984 (grande ville)**
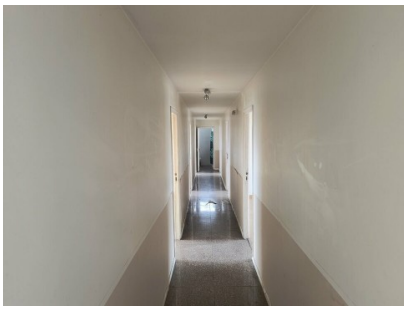
Photos