Local d'activité / Entrepôt, 1000 m2 au sein d'une zone industrielle de Bassens en France

Annonce **C1288414** postée le **28/novembre/2024**

Description de l'activité

Bassens (33530) : A louer un bâtiment d'activité de 2 000 m2 environ situé au sein d'une zone industrielle de Bassens comprenant :

- 2 000 m2 d'entrepôt avec une hauteur libre comprise entre 10 et 15 mètres.

- 100 m2 de bureaux et locaux sociaux.

- 2 000 m2 de stockage extérieur enrobé.

- 20 places de parking.

Surface commerciale : 2 000 m²

Surface totale : 1 000 m²

Loyer mensuel : 9 200 CHF

Informations sur la cession

Prix : **5 100 CHF**

Localisation

Localisation : **Bassens (33530), Gironde, Aquitaine**

Nombre d'habitants* à Bassens : **6 953 (sos villages)**
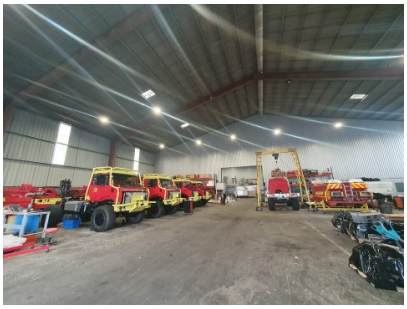
Photos