Bureaux / Locaux professionnels, 15 m2, Marseille 6ème (13006)

Annonce **C1287622** postée le **22/novembre/2024**

Description de l'activité

CABINET MEDICAL ET PARAMEDICAL NEUF STANDINGEn plein cœur du Quartier de Vauban sur le haut du Boulevard Notre Dame 13006Marseille. Nous vous proposons 4 bureaux consultation de 11m2, 12m2, 16m2 et 15m2 avec une salle d'attente de 6 places assises, une cuisine équipée (frigo, microonde, bouilloire, vaisselle et un ballon d'eau chaude et un sanitaire. Chaque pièce est équipée d'un point d'eau avec placard de rangement, climatisation réversible avec thermostat pour les 3 pièces, interphone, ouverture de porte, sol parquet flottant, luminaires LED et un bureau avec 3 chaises dans chaque lot, double vitrage vitrophanie semi-opaque. Une rampe amovible PMR sera disponible si besoin. Location mensuelle (entre 850€ et 1050€ CC) ou à la journée sur une année (entre 155€ et 190€ /J CC) 3 pièces en accès PMR. Les charges comprennent : Internet, en fibre, eau, électricité et le ménage. Pas de frais d'agence. Disponibilité janvier 2025.

Surface commerciale : 16 m²

Surface totale : 15 m²

Informations sur la cession

Prix : **880 €**

Localisation

Localisation : **Marseille 6ème (13006), Bouches du Rhône, Provence-Alpes-Côte d'Azur**

Nombre d'habitants* à Marseille 6ème : **850 602 (grande ville)**
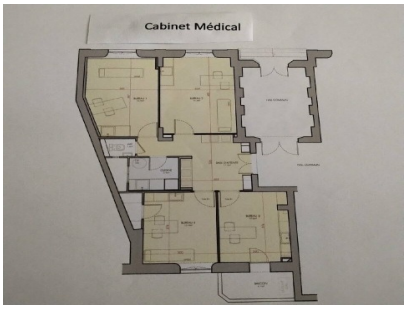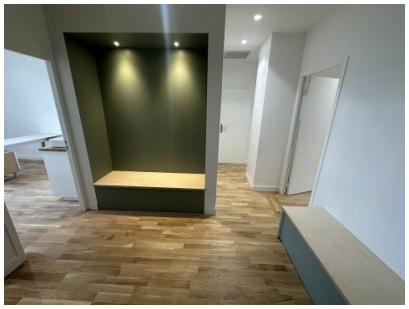
Photos