Local commercial ou bureaux de 262 m2, Épernay (51200) en France

Annonce **C1287525** postée le **21/novembre/2024**

Description de l'activité

Épernay (51200) : A Louer local commercial ou bureaux de 262 m2.

Composer au rez-de-chaussée un open space de 120 m2 plus bureau de 15 m2 premier étage 7 bureaux, sanitaires, salle de réunion et cuisine.

Surface commerciale : 262 m²

Surface totale : 262 m²

Loyer mensuel : 6 042 €

Informations sur la cession

Prix : N.C.

Localisation

Localisation : **Épernay (51200), Marne, Champagne-Ardenne**

Nombre d'habitants* à Épernay : **24 999 (ville)**
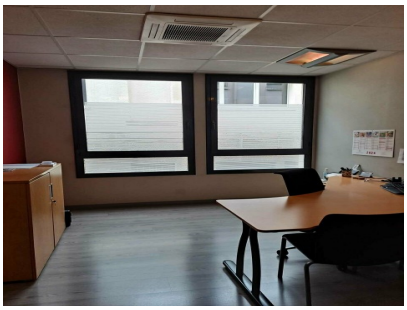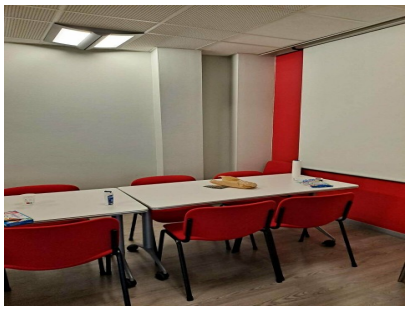
Photos