Local commercial de dépôts, 568 m2, Bussigny en Suisse

Annonce **C1287022** postée le **18/novembre/2024**

Description de l'activité

Location temporaire de dépôt.

Situation des locaux :

Proximité immédiate des accès autoroutiers et de la zone commerciale de Crissier

Description :

Dans bâtiment existant, accès facile, local commercial disponible à la location avec accès direct par monte charges (3 m x 2 m large et 2,29 haut, 3500 kg) et ascenseur (2 m x 1,50 m large et 2,29 haut, 1500 kg).

Surfaces par lots :

- Local de 568 m2 (hauteur sous plafond : 3 m).

- Local de 304 m2 (Hauteur sous plafond : 3 m).

-Total disponible: 872 m2.

Activités : artisanal et industriel, stockage et dépôt.

Conditions financières :

-Loyer locaux: CHF 60/ m2/ an.

-TVA : TVA en sus

Durée du bail : Temporaire jusqu'à fin mars ou fin juin 2025 puis de 1 mois en 1 mois.

Observations :

Locaux isolés et en bon état, vidéo, alarme et badge sécurisé.

Charge au sol: 800 kg.

Place de déchargement avec plateforme (pas de quai).

Stockage plutôt " sec ".

Surface totale : 6 120 pi²

Informations sur la cession

Prix : **120 CAD**

Localisation

Localisation : **Bussigny, Vaud, Région lémanique**

Nombre d'habitants* à Bussigny : **9 000 (sos villages)**
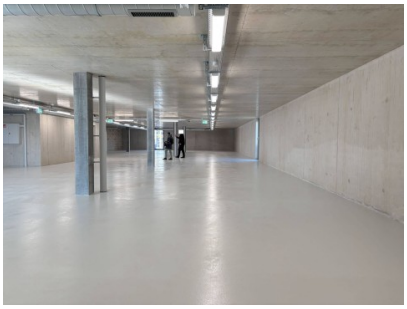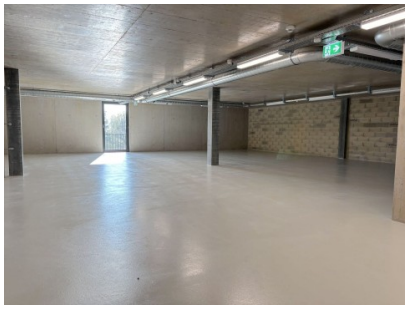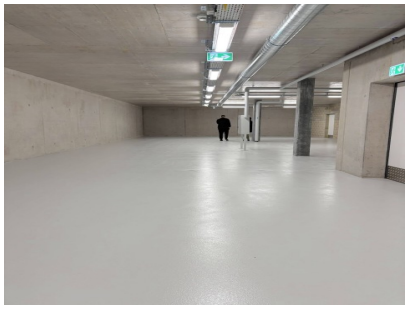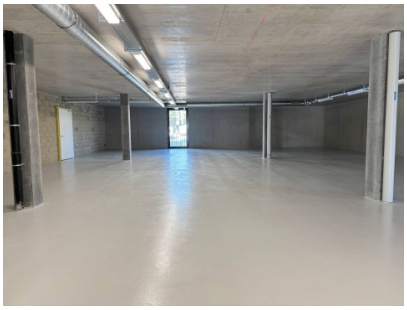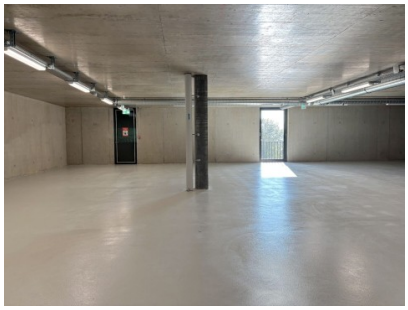
Photos