# Local d'activité de 10120 pi2 dans une zone d'activité,, Pannes (45700) en France

Annonce **C1286927** mise à jour le **20 novembre 2024**

## Description de l'activité

Loiret - Pannes (45700) : Local d'activité situé dans une zone d'activité très dynamique, proche des accès rapide vers Orléans et Paris.

Un bâtiment de 940 m2 avec des espaces d'entrepôt, de bureaux et de stockage, posé sur un vaste terrain, en grande partie aménagé pour du stationnement, entièrement clos.

Le bâtiment présente les meilleures conditions pour installer une activité au sein d'un environnement économique très actif.

**Surface commerciale :** 10 120 pi²

**Surface totale :** 10 120 pi²

## Informations sur la cession

Prix : N.C.

## Localisation

Localisation : **Centre**

Indication sur la localisation : **ville de ( 2 000 à 10 000 habitants )**
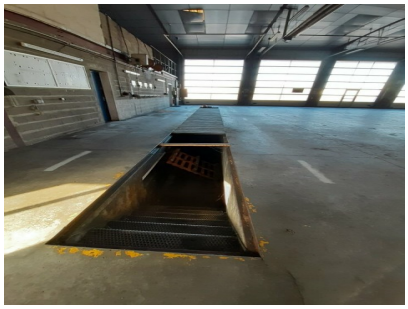
## Photos