Local commercial actuellement Salon de coiffure, 188 m2, Beauvais (60155)

Annonce **C1286872** mise à jour le **19 novembre 2024**

Description de l'activité

Oise - Beauvais (60155) : A vendre un local commercial d'environ 60 m2 en très bon état.

Possibilité de reprendre un fonds de commerce de salon de coiffure.

Le local commercial dispose d'une vitrine sur rue et le salon de coiffure peut être conservé ou rattaché à l'habitation

Une habitation offrant entrée, cuisine aménagée et équipée, séjour, salle d'eau, 3 belles chambres, un bureau et une pièce avec baignoire. Accès pour 2 véhicules et agréable jardin paysagé le tout sur une parcelle de 220 m2.

Le plus : Exercer l'activité tout alliant la vie de famille.

Surface commerciale : 188 m²

Surface totale : 188 m²

Informations sur la cession

Prix : **299 000 €**

Localisation

Localisation : **Picardie**

Indication sur la localisation : **ville de (50 000 à 100 000 habitants)**
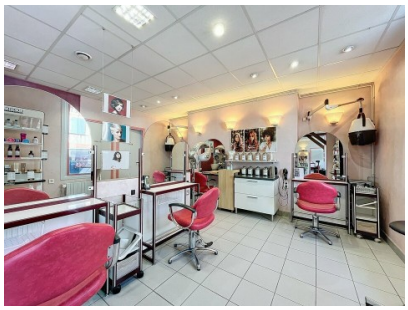
Photos