Local d'activité / Entrepôt, 246 m2, Chartres (28000) en France

Annonce **C1286597** postée le **15/novembre/2024**

Description de l'activité

Eure et Loir - Chartres (28000) : A louer, dans un ensemble privatif industriel et commercial clos et sécurisé, des locaux d'activités comprenant un stockage d'une surface de 216 m2 dont 30 m2 de bureau en rez de chaussée avec mezzanine d'une surface d'environ 30 m2 aménagée en bureau. Parking privatif.

Surface commerciale : 246 m²

Surface totale : 246 m²

Informations sur la cession

Type d'opération :	Array
Prix :	**1 710 €**

Localisation

Localisation : **Chartres (28000), Eure et Loir, Centre**

Nombre d'habitants* à Chartres : **40 690 (ville)**
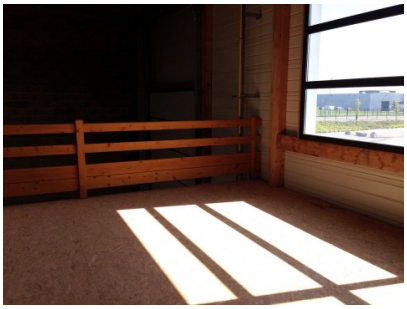
Photos