# Local d'activité / Entrepôt, 500 m2, Mainvilliers (28300) en France

Annonce **C1286596** postée le **15/novembre/2024**

## Description de l'activité

A LOUER - CHARTRES AGGLO Local comprenant des bureaux de 150m2 et un entrepôt de stockage de 350m2. Accès rocade immédiat.

**Surface commerciale :** 500 m²

**Surface totale :** 500 m²

## Informations sur la cession

| | |
|---|---|
| Type d'opération : | Array |
| Prix : | **3 000 €** |

## Localisation

Localisation : **Mainvilliers (28300), Eure et Loir, Centre**

Nombre d'habitants* à Mainvilliers : **10 734 ( ville )**
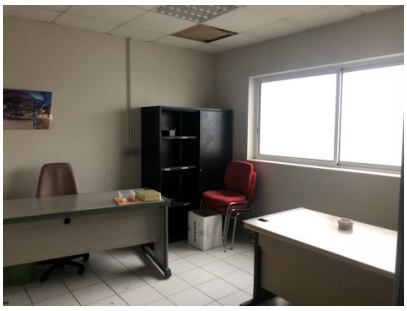
## Photos